02.nome delle note degli accordi

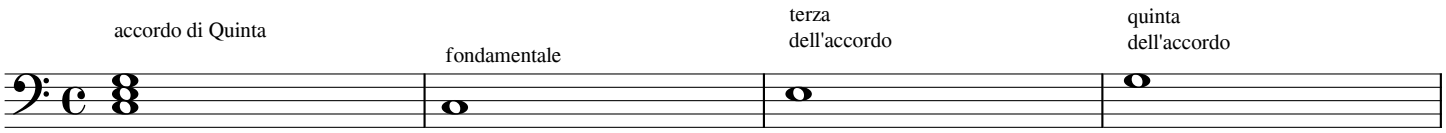

considerando gli accordi costituiti da una sovrapposizione di note poste ad una distanza di intervallo di terza ascendente abbiamo dal basso verso l'alto:

per gli accordi di Quinta, di Settima, di Nona, di Undicesima, di Tredicesima:

la prima nota dell'accordo: è la nota più bassa dell'accordo,
(fondamentale) dà il nome all'accordo,
rappresenta la Nota Fondamentale dell'accordo,
viene chiamata Fondamentale.

la seconda nota dell'accordo: è posta sopra la Fondamentale a distanza di una terza ascendente,
(terza) dista un intervallo di terza (maggiore negli accordi maggiori o minore negli accordi minori) ascendente dalla Fondamentale,
viene chiamata Terza dell'accordo.

la terza nota dell'accordo: è posta sopra la Terza dell'accordo a distanza di una terza (maggiore negli accordi minori o minore negli accordi maggiori) ascendente,
(quinta) dista un intervallo di quinta giusta ascendente dalla Fondamentale,
viene chiamata Quinta dell'accordo.

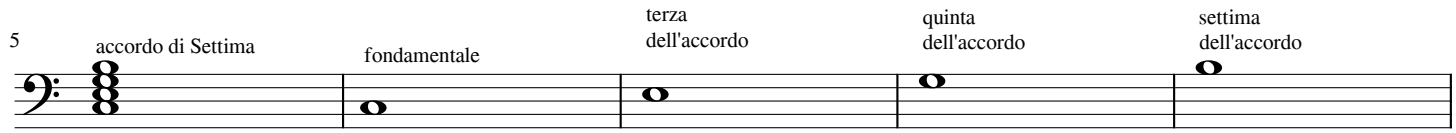

per gli accordi di Settima, di Nona, di Undicesima, di Tredicesima:

la quarta nota dell'accordo: è posta sopra la Quinta dell'accordo a distanza di una terza maggiore ascendente,
(settima) dista un intervallo di settima maggiore ascendente dalla Fondamentale,
viene chiamata Settima dell'accordo.

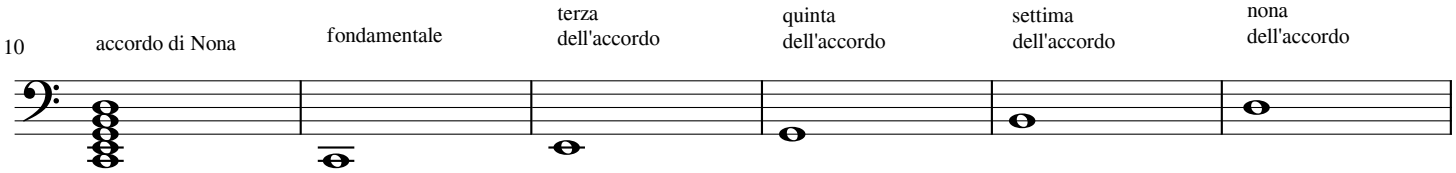

per gli accordi di Nona, di Undicesima, di Tredicesima:

la quinta nota dell'accordo: è posta sopra la Settima dell'accordo a distanza di una terza minore ascendente,
(nona) dista un intervallo di nona maggiore ascendene dalla Fondamenale,
viene chiamata Nona dell'accordo.

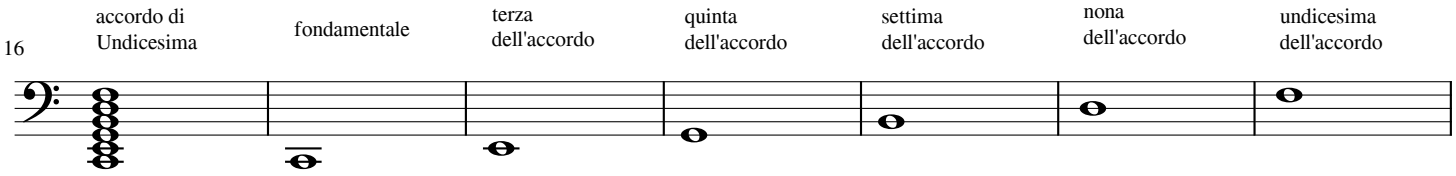

per gli accordi di Undicersima, di Tredicesima:

la sesta nota dell'accordo: è posta sopra la Nona dell'accordo a distanza di una terza minore ascendente,
(undicesima) dista un intervallo di undicesima maggiore ascendente dalla Fondamewntale,
viene chiamata Undicesima dell'accordo.

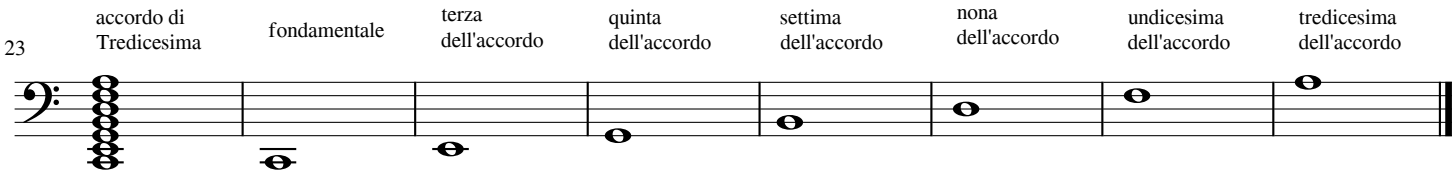

per gli accordi Tredicesima:

la settima nota dell'accordo: è posta sopra la Undicesima dell'accordo a distanza di una terza maggiore ascendente,
(tredicesima) dista un intervallo di tredicesima maggiore ascendente dalla Fondamentale,
viene chiamata Tredicesima dell'accordo.